

**Legende**

- Untersuchungsgebiet
- Stadtgrenze

**Fließgewässer**

- Gewässer 2. Ordnung
- Gewässer 3. Ordnung
- weitere Gewässer

**festgesetzte Überschwemmungsgebiete**

- Überschwemmungsgebiet Vechtaer Moorbach

**maximale Wassertiefe (T=100a)**

- <0,05 m
- 0,05-0,10 m
- 0,10-0,25 m
- 0,25-0,50 m
- 0,5-1,00 m
- >1,00 m

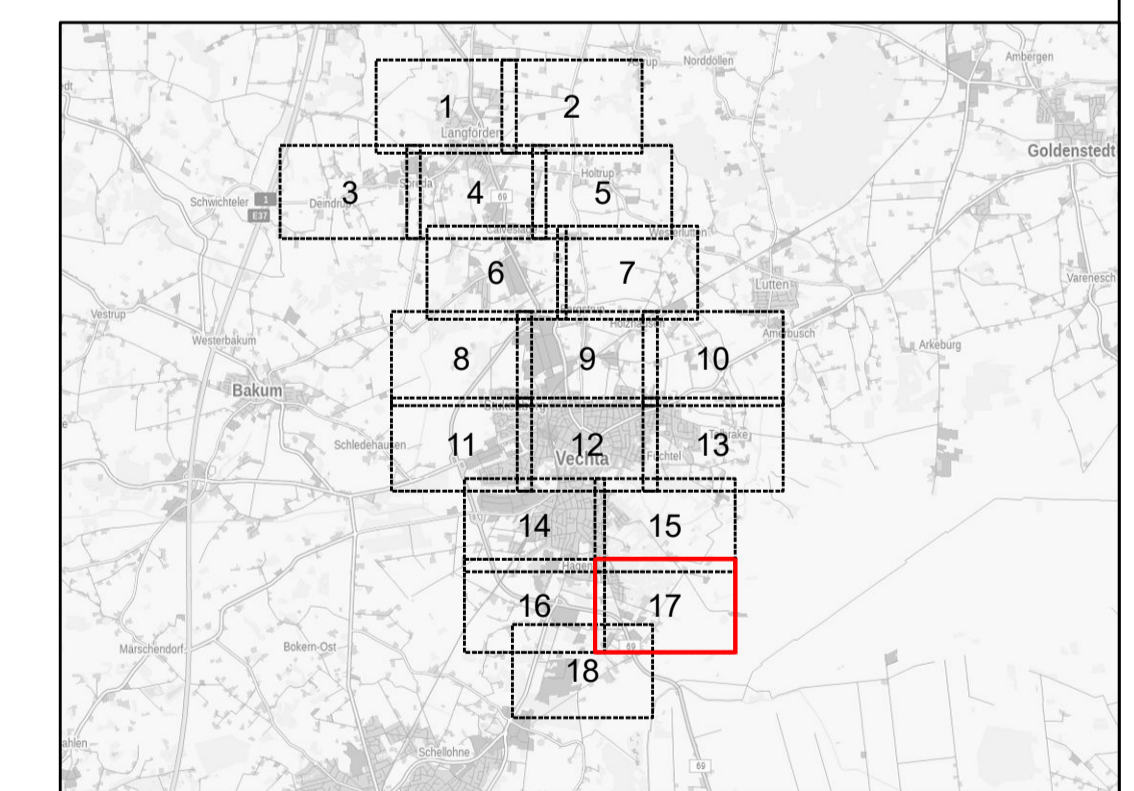

Index	Datum	besch.	gest.	gepr.	Art der Änderung

Beratung • Planung • Bauleitung  
 Am Tie 1 49086 Osterbrück Telefon (0541) 1819-0 Fax (0541) 1819-111  
 E-Mail: service@pbh.org Internet: www.pbh.org



**Stadt Vechta**  
 Starkregengefahrenkarten Stadt Vechta  
 Wasserwirtschaft

**Übersichtslageplan**  
**Wassertiefen T=100a**

bearbeitet	06.04.2023	Finis	Maßstab:	Proj. Nr.:	Anlage:	Blatt Nr.:
gezeichnet	06.04.2023	Draht	1:2.500	20082011	4	17/18
geprüft	13.04.2023	Wasser				

Planverfasser:  
 Osterbrück, 13.04.2022

Unterschrift: