

**Legende**

- Untersuchungsgebiet
- Stadtgrenze
- Fließgewässer**
  - Gewässer 2. Ordnung
  - Gewässer 3. Ordnung
  - weitere Gewässer
- festgesetzte Überschwemmungsgebiete**
  - Überschwemmungsgebiet Vechtaer Moorbach
- maximale Wassertiefe (T=100a)**
  - <0,05 m
  - 0,05-0,10 m
  - 0,10-0,25 m
  - 0,25-0,50 m
  - 0,5-1,00 m
  - >1,00 m

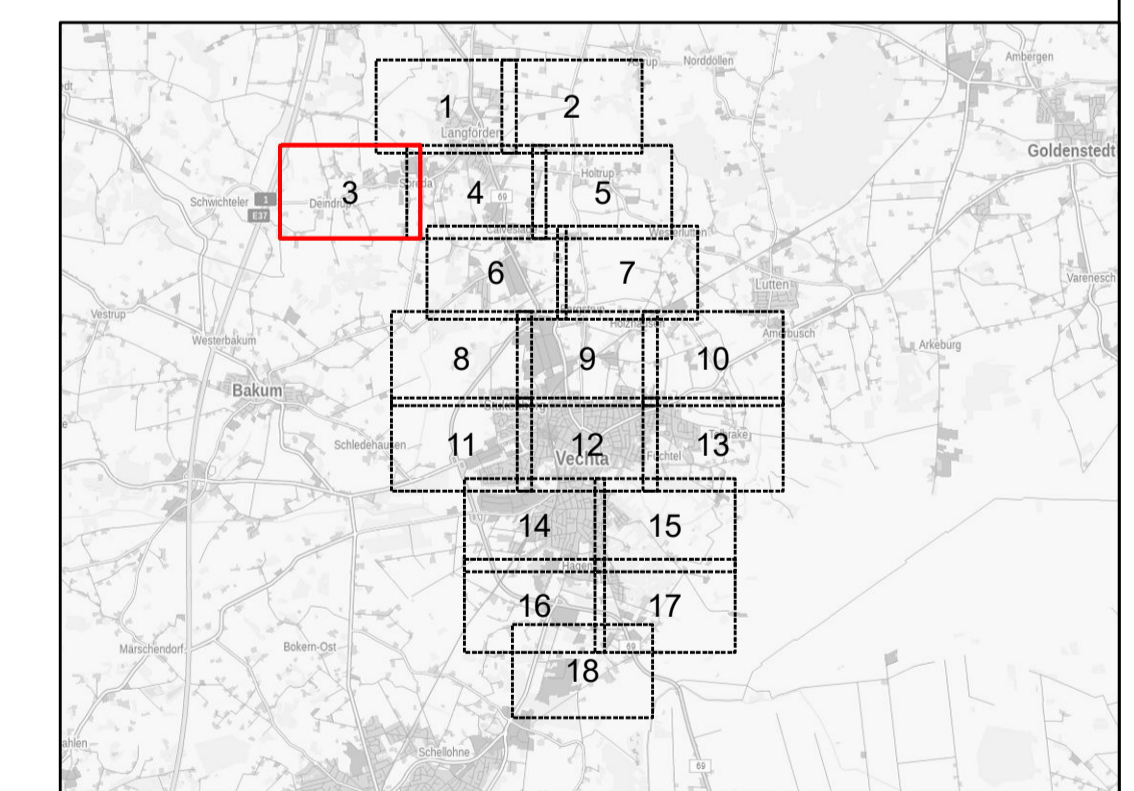

Index	Datum	besch.	gest.	gepr.	Art der Änderung

Beratung • Planung • Bauleitung  
 Am Tie 1 49086 Osterbrück Telefon (0541) 1819-0 Fax (0541) 1819-111  
 E-Mail: [osa@pbh.org](mailto:osa@pbh.org) Internet: [www.pbh.org](http://www.pbh.org)

**Stadt Vechta**  
 Starkregengefahrenkarten Stadt Vechta  
 Wasserwirtschaft

**Übersichtslageplan**  
 Wassertiefen T=100a

bearbeitet	06.04.2023	Freigegeben	06.04.2023	Maßstab	Proj. Nr.	Anlage	Blatt Nr.
gezeichnet	06.04.2023	Draht	13.04.2023	1:2.500	20082011	4	3/18
geprüft	13.04.2023	Revisor					

Planverfasser:  
 Osterbrück, 13.04.2023  
 Unterschrift:

20200711\_U\_P\_Neu\_Übersichtslageplan\_T=100a\_V108.mxd Stand: 14.04.2023  
 www.stadtvechta.de