

Alle Änderungen bis 2002 wurden eingezeichnet.

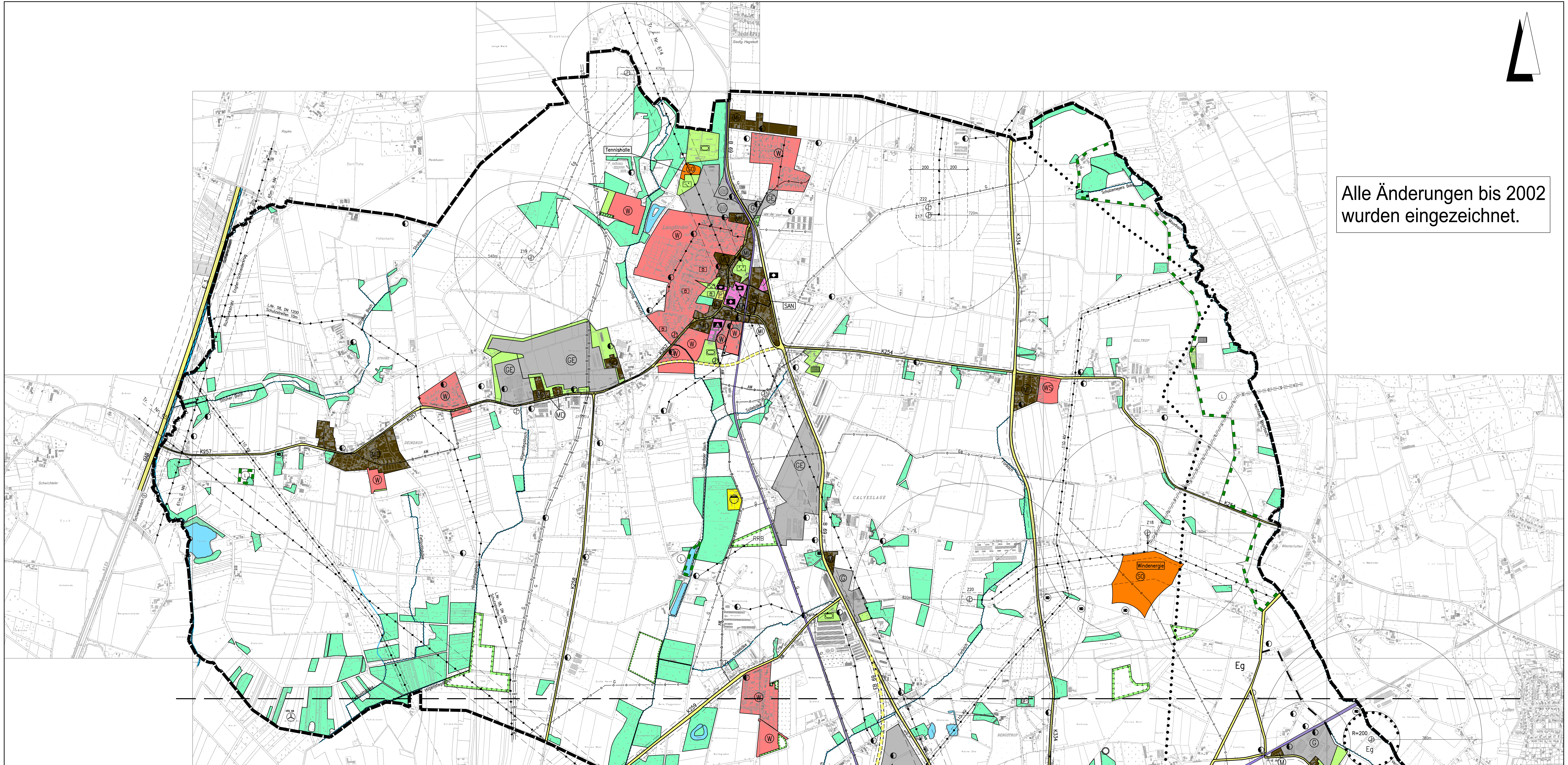

Planzeichenerklärung

Table with 2 columns: 'Art der baulichen Nutzung' and 'Einrichtungen und Anlagen zur Versorgung mit Gütern und Dienstleistungen'. Includes symbols for residential, industrial, and public areas.

Table with 2 columns: 'Flächen für Versorgungsanlagen' and 'Wasserflächen und Flächen für die Landwirtschaft'. Includes symbols for sewage treatment, water supply, and agricultural areas.

Table with 2 columns: 'Fläche für die Landwirtschaft und Wald' and 'Sonstige Planzeichen'. Includes symbols for agricultural land, forests, and other specific zones.

PRÄMBEL UND AUSFERTIGUNG DES FLÄCHENNUTZUNGSPLANES. Auf Grund des § 1 Abs. 3 des Baugesetzbuches (BauGB) i. V. m. § 40/§ 72 Abs.1 Nr.1 der Niedersächsischen Gemeindeordnung hat der Rat der Stadt Vechta...

Genehmigung, Beitrittsbeschluss, Inkrafttreten, Verletzung von Verfahrens- und Formvorschriften, Mängel der Abwägung. Der Rat der Stadt ist in der Genehmigungsverfügung vom...

Summary map of the city area, project information table, and title block for 'FLÄCHENNUTZUNGSPLAN STADT VECHTA LANDKREIS VECHTA'.